DENN GOTT HAT UNS NICHT
EINEN GEIST DER VERZAGTHEIT GEGEBEN,
SONDERN DEN GEIST DER KRAFT,
DER LIEBE UND DER BESONNENHEIT.
2 TIM 1,7

SEPTEMBER-NOVENE 2021

1. bis 9. September 2021
www.erneuerung.de

Charismatische Erneuerung
IN DER KATHOLISCHEN KIRCHE

Charismatische Erneuerung
IN DER KATHOLISCHEN KIRCHE

ABLAUF

Die tägliche Gebetszeit beginnt mit einem **Bibelvers** und einem **Lied**. Kurz **danken** wir Gott für alles, mit dem er uns heute beschenkt hat und bringen dann unsere **Bitten** vor ihn. Das Gebet endet mit der **Pfingstsequenz** oder dem Gebet **„Komm, Heil'ger Geist"**.

Die Novene kann allein oder mit einem oder mehreren Gebetspartnern zu jeder beliebigen Tageszeit gebetet werden.

In den Sommermonaten treffen wir uns *nicht* zum gemeinsamen Online-Gebet.

Ab dem 1. Oktober sind alle wieder eingeladen zum Gebet auf Zoom, jeden Abend um 20:30 Uhr.

Charismatische Erneuerung
IN DER KATHOLISCHEN KIRCHE

FOKUS IM SEPTEMBER:
DIE BUNDESTAGSWAHL AM 26. SEPTEMBER

Was für spannende Zeiten und wie gut, dass wir beten können! Wir dürfen wählen, und das erste Mal seit 16 Jahren steht Angela Merkel nicht zur Wahl. Man kann zu ihr stehen wie man will, aber sie war immer ein stabilisierender Faktor für Freund oder Gegner. Jetzt stehen neue Türen offen, neue Herausforderung ... und Gott allein weiß, welche Wege die richtigen sind. Lasst uns Gott um seine Weisheit und seine Leitung bei der kommenden Wahl bitten.

Charismatische Erneuerung
IN DER KATHOLISCHEN KIRCHE

1. SEPTEMBER

Vor allem fordere ich zu Bitten und Gebeten, zu Fürbitte und Danksagung auf, und zwar für alle Menschen, für die Herrscher und für alle, die Macht ausüben, damit wir in aller Frömmigkeit und Rechtschaffenheit ungestört und ruhig leben können. Tim 2:1-2

Lied

Befiehl du deine Wege und was dein Herze kränkt
der allertreusten Pflege des, der den Himmel lenkt.
Der Wolken Luft und Winden gibt Wege, Lauf und Bahn
der wird auch Wege finden, da dein Fuß gehen kann.

Wofür ich Gott heute dankbar bin

- ...

Gebetsanliegen: Ein Inhaltlicher und fairer Wahlkampf

- Unterscheidbare Wahlprogramme, konstruktive Abgrenzung voneinander
- Verständliche Kommunikation mit allen Wählergruppen
- Sichtbarwerden christlicher Werte
- Gute Wahlentscheidungen von Christen („Unterscheidung der Geister“)

Abschluss

- Pfingstsequenz

Charismatische Erneuerung
IN DER KATHOLISCHEN KIRCHE

2. SEPTEMBER

Vergeltet Böses nicht mit Bösem oder Schmähung mit Schmähung!
Im Gegenteil: Segnet, denn dazu seid ihr berufen worden,
dass ihr Segen erbt. 1 Petrus 3:9

Lied

Dem Herren musst du trauen, wenn dir's soll wohlergehn;
auf sein Werk musst du schauen, wenn dein Werk soll bestehn.
Mit Sorgen und mit Grämen und mit selbsteigner Pein
lässt Gott sich gar nichts nehmen: es muss erbeten sein.

Wofür ich Gott heute dankbar bin

- ...

Gebetsanliegen: Die Medien

- Für einen guten unabhängigen Journalismus, der alle Bevölkerungsschichten abholt
- Verantwortungsbewusstsein statt Quote
- Faire am Inhalt orientierte Berichterstattung
- Verzicht auf Häme und Respektlosigkeit gegenüber Parteien und Einzelpersonen, sachliche und respektvolle Kritik
- Schutz vor gezielter Manipulation aus dem In- und Ausland

Abschluss

- Komm, Heil'ger Geist, der Leben schafft

Charismatische Erneuerung
IN DER KATHOLISCHEN KIRCHE

3. SEPTEMBER

Gott bestimmt den Wechsel der Zeiten und Fristen; er setzt Könige ab und setzt Könige ein. Er gibt den Weisen die Weisheit und den Einsichtigen die Erkenntnis.
Daniel 2:21

Lied

Dein ewge Treu und Gnade, o Vater, weiß und sieht,
was gut sei oder schade dem sterblichen Geblüt;
und was du dann erlesen, das treibst du, starker Held,
und bringst zum Stand und Wesen, was deinem Rat gefällt.

Wofür ich Gott heute dankbar bin

- ...

Gebetsanliegen: Die Politiker*innen

- Kraft, Schutz und Gesundheit für alle beteiligten Politiker & ihre Familien
- Offenes Ohr und Verständnis für die Belange der Bürger
- Fähigkeit zum ehrlichen Austausch mit Politikern anderer Parteien, konstruktive Formen der Auseinandersetzung
- Klarheit und Wahrheit, Mut
- Kritikfähigkeit und die Fähigkeit zu vergeben
- Konstruktive Regierungsbildung nach der Wahl, Auswahl der Minister

Abschluss

- Pfingstsequenz

Besonderes Anliegen heute: Die SPD

Charismatische Erneuerung
IN DER KATHOLISCHEN KIRCHE

4. SEPTEMBER

Die Frucht der Gerechtigkeit wird in Frieden für die gesät, die Frieden schaffen. Jakobus 3:18

Lied

Weg hast du allerwegen, an Mitteln fehlt dir's nicht;
dein Tun ist lauter Segen, dein Gang ist lauter Licht.
Dein Werk kann niemand hindern, dein Arbeit darf nicht ruhn,
wenn du, was deinen Kindern ersprießlich ist, willst tun.

Wofür ich Gott heute dankbar bin

- ...

Gebetsanliegen: Jugendliche & junge Erwachsene

- Engagement und Interesse von Jugendlichen aller gesellschaftlichen Schichten
- Offenheit der Parteien für die Ideen von Jugendlichen und jungen Erwachsenen, Sprachfähigkeit
- Die Weite auch die Bedürfnisse und Nöte anderer Bevölkerungsgruppen wahrzunehmen
- Die Weite die Leistungen und das Engagement einer anderen Politikergeneration zu sehen und anzuerkennen

Besonderes Anliegen heute: Die FDP

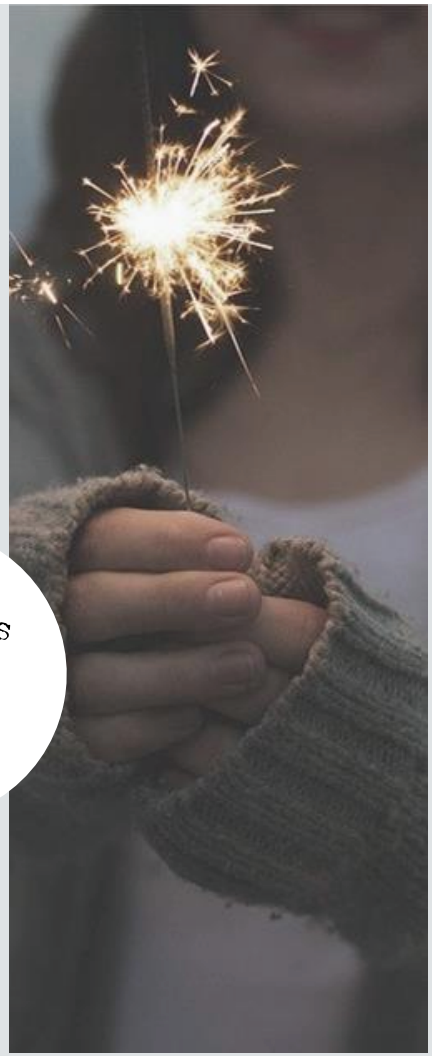

Abschluss

- Komm, Heil'ger Geist, der Leben schafft

Charismatische Erneuerung
IN DER KATHOLISCHEN KIRCHE

5. SEPTEMBER

Erkennt: Der HERR allein ist Gott. Er hat uns gemacht, wir sind sein Eigentum, sein Volk und die Herde seiner Weide. Psalm 100:3

Lied

Hoff, o du arme Seele, hoff und sei unverzagt!
Gott wird dich aus der Höhle, da dich der Kummer plagt,
mit großen Gnaden rücken; erwarte nur die Zeit,
so wirst du schon erblicken die Sonn der schönsten Freud.

Wofür ich Gott heute dankbar bin

- ...

Gebetsanliegen: Familien & Bildungspolitik

- Intelligente Investitionen in die Bildungspolitik
- Wahrung der Rechte von Familien und Eltern
- Schutz der Rechte des ungeborenen Lebens
- Deutschland als kinder- und familienfreundliches Land: Wahrung der Bedürfnisse von Kindern

Besonderes Anliegen heute: Bündnis 90/ Die Grünen

Abschluss

- Pfingstsequenz

Charismatische Erneuerung
IN DER KATHOLISCHEN KIRCHE

6. SEPTEMBER

Suchet das Wohl der Stadt, in die ich euch weggeführt habe, und betet für sie zum HERRN; denn in ihrem Wohl liegt euer Wohl!
Jeremia 29:7

Lied

Ihn, ihn lass tun und walten! Er ist ein weiser Fürst
und wird sich so verhalten, dass du dich wundern wirst,
wenn er, wie ihm gebühret, mit wunderbarem Rat
das Werk hinausgeführet, das dich bekümmert hat.

Wofür ich Gott heute dankbar bin

- ...

Gebetsanliegen: Die Wirtschaft

- Nachhaltige Wirtschaftspolitik:
  Wirtschaftswachstum versus Klimaschutz
- Strategien für die Nach-Corona-Zeit
- Angemessene Vertretung von Kleinstselbstständigen, Handwerkern, Mittelständigen Unternehmen ...
- Gehör für Menschen im Niedriglohnsektor

Abschluss

- Komm, Heil'ger Geist, der Leben schafft

Besonderes Anliegen heute: DIE LINKE

Charismatische Erneuerung
IN DER KATHOLISCHEN KIRCHE

7. SEPTEMBER

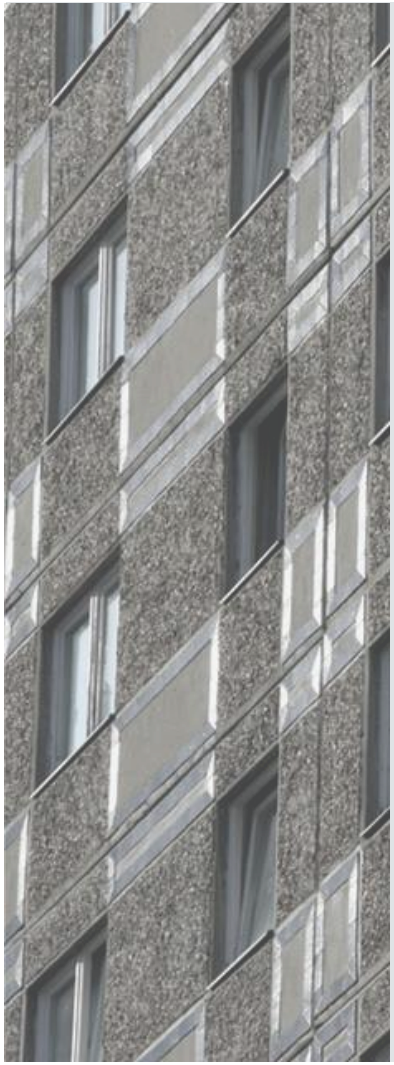

Mein Gott, neig mir dein Ohr zu und höre mich; öffne deine Augen und sieh auf die Trümmer, auf unsere Stadt, über der dein Name ausgerufen ist! Nicht im Vertrauen auf unsere guten Taten legen wir dir unsere Bitten vor, sondern im Vertrauen auf dein großes Erbarmen.
Daniel 9:18

Lied

Du bist Herr, Du bist Herr,
Du bist auferstanden und Du bist der Herr,
jedes Knie muß sich beugen , jede Zunge muss bekennen,
dass Jesus ist der Herr.

Wofür ich Gott heute dankbar bin

- ...

Gebetsanliegen: Menschen in prekären Lebenssituationen

- Gehör für Menschen in prekären Lebenssituationen
- Kreative Wege und Strategien für betroffene Menschen
- Förderung von Kindern aus bildungsfernen Familien
- Sprachfähigkeit der Parteien im Umgang mit bildungsfernen Familien

Besonderes Anliegen heute: CDU/CSU

Abschluss

- Pfingstsequenz

Charismatische Erneuerung
IN DER KATHOLISCHEN KIRCHE

8. SEPTEMBER

Für die Redlichen hält er Hilfe bereit, den Rechtschaffenen ist er ein Schild. Er hütet die Pfade des Rechts und bewacht den Weg seiner Frommen. Sprüche 2:7-8

Lied

All die Fülle ist in Dir, o Herr,
und alle Schönheit kommt von Dir, o Gott.
All die Fülle ist in Dir, o Herr,
und alle Schönheit kommt von Dir, o Gott.
Quelle des Lebens, lebendiges Wasser. Halleluja.

Wofür ich Gott heute dankbar bin

- ...

Gebetsanliegen: Rentner, Pflegebedürftige, Menschen mit Behind.

- Angemessene politische Interessenvertretung
- Anerkennung der Kostbarkeit des menschlichen Lebens
- Wertschätzung und angemessene Bezahlung für Pflegekräfte
- Zukunftsfähiges System der Alterssicherung und der Pflegeversicherung

Besonderes Anliegen heute: Die AfD

Abschluss

- Komm, Heil'ger Geist, der Leben schafft

Charismatische Erneuerung
IN DER KATHOLISCHEN KIRCHE

9. SEPTEMBER

Gebt allen, was ihr ihnen schuldig seid, Steuer, wem ihr Steuer schuldet, Zoll, wem ihr Zoll schuldet, Furcht, wem ihr Furcht schuldet, Ehre, wem ihr Ehre schuldet! Römer 13:7

Lied

Du bist unser König, o Herr,
Du sitzt auf dem Thron, o Gott.
Du bist unser König, o Herr,
Du sitzt auf dem Thron, o Gott.
Meister des Lebens, ewiger Herrscher.

Wofür ich Gott heute dankbar bin

- ...

Gebetsanliegen: Das Vertrauen in die Demokratie

- Vertrauen der Bevölkerung zu den demokratischen Parteien
- Dankbarkeit für mehr als 75 Jahre Frieden & wirtschaftl. Entwickl.
- Respektvoller Umgang mit abweichenden Meinungen, konstruktive Streitkultur
- Bereitschaft zum Engagement, Nachwuchs für die Parteien
- Engagement von Christen in der Politik

Abschluss

- Pfingstsequenz

Besonderes Anliegen heute: Alle sonstigen Parteien

Charismatische Erneuerung
IN DER KATHOLISCHEN KIRCHE

VORSCHAU

- Oktober: Schutz vor jeder Art von Extremismus und Gewalt
- November: Christliche Werte in Europa und der Welt, Christenverfolgung weltweit
- Dezember: Kirchen, Gemeinden, CE, Erweckung

Charismatische Erneuerung
IN DER KATHOLISCHEN KIRCHE

PFINGSTSEQUENZ

Komm herab, o Heil'ger Geist,
der die finstre Nacht zerreißt,
strahle Licht in diese Welt.

Komm, der alle Armen liebt,
komm, der gute Gaben gibt,
komm, der jedes Herz erhellt.

Höchster Tröster in der Zeit,
Gast, der Herz und Sinn erfreut,
köstlich Labsal in der Not.

In der Unrast schenkst du Ruh,
hauchst in Hitze Kühlung zu,
spendest Trost in Leid und Tod.

Komm, o du glückselig Licht,
fülle Herz und Angesicht,
dring bis auf der Seele Grund

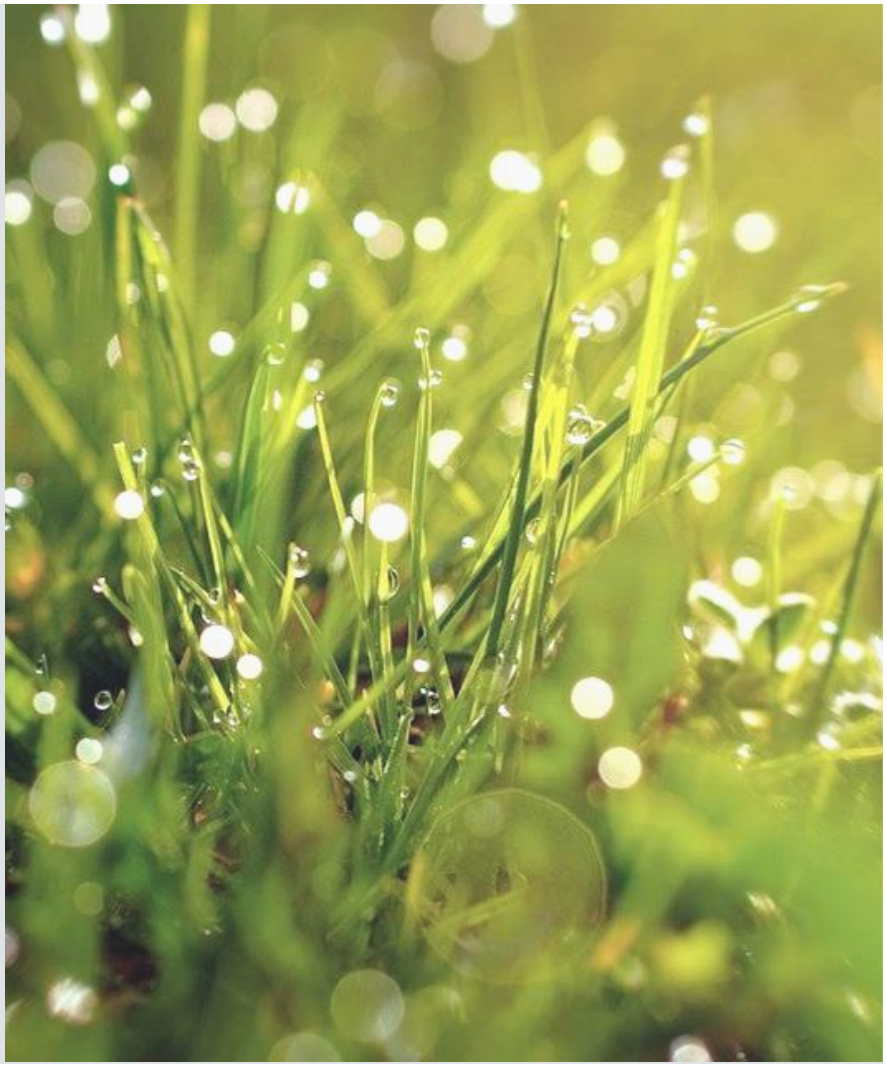

Charismatische Erneuerung
IN DER KATHOLISCHEN KIRCHE

PFINGSTSEQUENZ

Ohne dein lebendig Wehn
kann im Menschen nichts bestehn,
kann nichts heil sein noch gesund.

Was befleckt ist, wasche rein,
Dürrem gieße Leben ein,
heile du, wo Krankheit quält.

Wärme du, was kalt und hart,
löse, was in sich erstarrt,
lenke, was den Weg verfehlt.

Gib dem Volk, das dir vertraut,
das auf deine Hilfe baut,
deine Gaben zum Geleit.

Lass es in der Zeit bestehn,
deines Heils Vollendung sehn
und der Freuden Ewigkeit. Amen.
(Halleluja.)

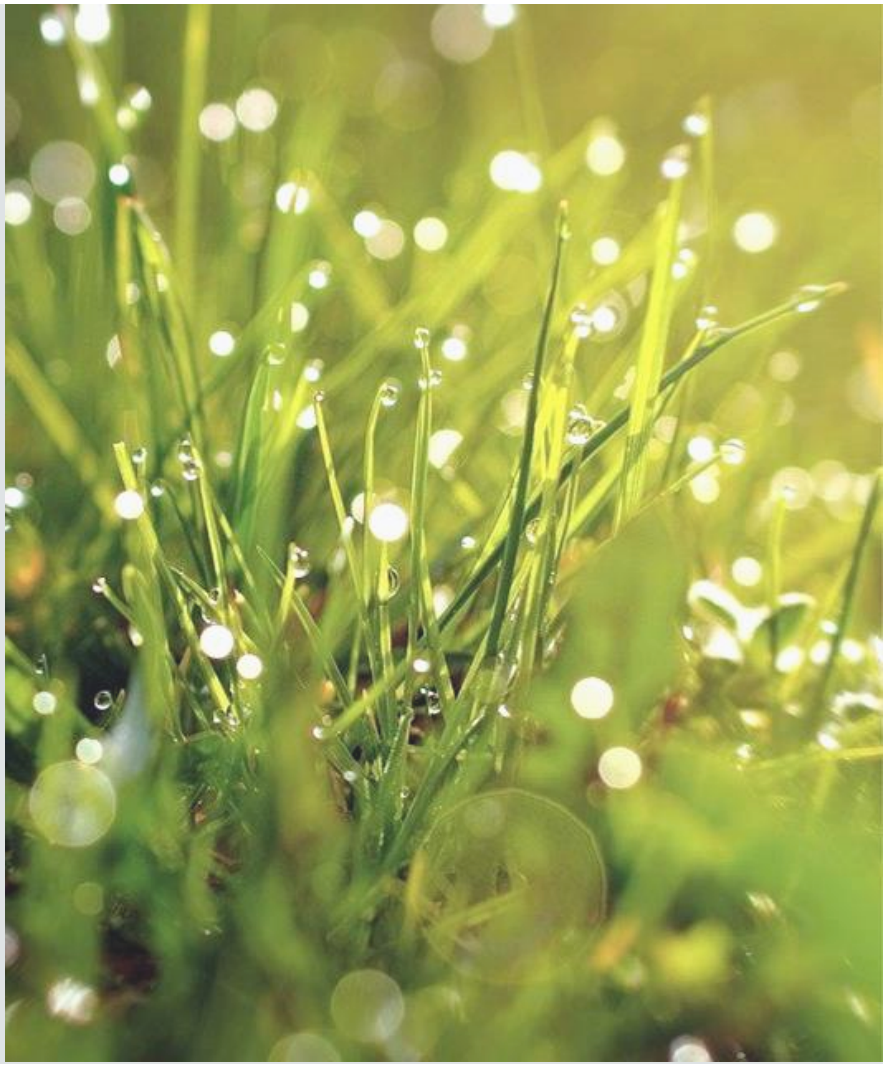

Charismatische Erneuerung
IN DER KATHOLISCHEN KIRCHE

KOMM, HEIL'GER GEIST

Komm, Heil'ger Geist, der Leben schafft,
erfülle uns mit deiner Kraft.
Dein Schöpferwort rief uns zum Sein:
Nun hauch uns Gottes Odem ein.

Komm, Tröster, der die Herzen lenkt,
du Beistand, den der Vater schenkt;
aus dir strömt Leben, Licht und Glut,
du gibst uns Schwachen Kraft und Mut.

Dich sendet Gottes Allmacht aus
im Feuer und in Sturmes Braus;
du öffnest uns den stummen Mund
und machst der Welt die Wahrheit kund.

Entflamme Sinne und Gemüt,
dass Liebe unser Herz durchglüht
und unser schwaches Fleisch und Blut
in deiner Kraft das Gute tut.

Charismatische Erneuerung
IN DER KATHOLISCHEN KIRCHE

KOMM, HEIL‘GER GEIST

Die Macht des Bösen banne weit,
schenk deinen Frieden allezeit.
Erhalte uns auf rechter Bahn,
dass Unheil uns nicht schaden kann.

Lass gläubig uns den Vater sehn,
sein Ebenbild, den Sohn, verstehn
und dir vertraun, der uns durchdringt
und uns das Leben Gottes bringt.

Den Vater auf dem ew’gen Thron
Und seinen auferstandnen Sohn,
dich, Odem Gottes, Heil’ger Geist,
auf ewig Erd’ und Himmel preist. Amen.

Charismatische Erneuerung
IN DER KATHOLISCHEN KIRCHE

KONTAKT

Herausgeber
Charismatische Erneuerung in der Katholischen Kirche
CE e.V.
www.erneuerung.de

Text
Brigitte Schnitzler & Barbara Fischer

Kontakt
novene@erneuerung.de

Bibelverse
Einheitsübersetzung 2016
Katholisches Bibelwerk

Fotos
Pixabay